



NEWS

Retrouvez votre newsletter du GHT40 ! Cette lettre a pour vocation de vous informer des projets et actions menés PAR et POUR le GHT40.

Zoom sur l'UTTEP 40, La fonction achats mutualisée, Hopital Manager, l'inauguration du CH de Saint Sever, ...

Après 5 ans de travaux, inauguration du CH Saint Sever !



C'est en présence de Mme Geneviève Darrieussecq ancienne ministre déléguée chargée des Personnes handicapées auprès de la ministre des Solidarités et des Familles, que s'est déroulé le 30 juin dernier l'inauguration du nouveau Centre Hospitalier de Saint Sever.

Ces 5 années de travaux de rénovation et d'extension ont permis de créer un véritable hôpital de proximité. L'établissement est entièrement dédié à l'accueil et à la prise en charge de la personne âgée. Le nouveau bâtiment permet d'accueillir sur un seul site une filière de soins gériatriques complète, offrant un plateau technique de référence sur le territoire.

Le CH ST SEVER en chiffre :

-  127 LITS
-  + DE 180 AGENTS
-  1 000 PATIENTS/AN

Portrait

Reine Lyne, coordinatrice dédiée à la campagne HPV sur le territoire

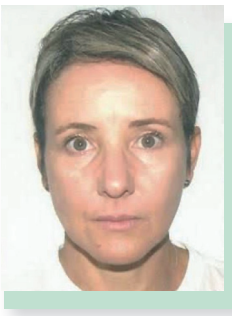

Reine Lyne Trégan Adras nous explique son rôle de coordinatrice de la campagne de vaccination HPV dans les classes de 5^{ème} des collèges pour le GHT des Landes. **Quelle est votre rôle dans le GHT ?** Je suis chargée du pilotage et de la coordination de la campagne de vaccination HPV. Allant de la programmation et de la mise en œuvre effective de la vaccination en lien avec les collèges. Je m'occupe de toute l'organisation logistique : Pour cela, je dois en particulier assurer l'organisation des chaînes vaccinales et leur adaptation en fonction des consignes nationales et locales. Je dois assurer la remontée des informations demandées par les autorités et les directions lors de la participation au comité de pilotage (CoPil) de la campagne HPV. Cette mission de coordination doit se dérouler en amont du jour de vaccination jusqu'au jour de la vaccination.

Quel est votre endroit préféré dans les Landes ?
Originnaire de l'île de la Réunion, j'aime la mer donc toute la côte atlantique.

Attractivité des métiers du soins

Parce qu'un stagiaire est avant tout un futur professionnel !

Le mercredi 18 octobre aura lieu une demie journée de travail sur le thème de l'**ACCUEIL ET L'ENCADREMENT DES STAGIAIRES**.

Vous souhaitez participer à cette 1/2 journée et mieux accueillir les stagiaires dans votre services, contactez Aline Nault : aline.nault@ght40.fr



L'UTTEP 40

Votre centre de ressources pour vous accompagner à co-construire, déployer, évaluer vos projets d'Education Thérapeutique du Patient

QU'EST-CE QUE L'ÉDUCATION THÉRAPEUTIQUE DU PATIENT OU ETP ?

L'idée est de favoriser, chez les patients, la prise de conscience, l'acquisition de compétences en s'appuyant sur leurs connaissances, leurs ressources, leurs vécus, leurs projets ... afin qu'ils deviennent les acteurs de leur propre changement de comportement. Cela leur permet de gagner en confiance, en autonomie et de prendre du recul sur certains vécus mais aussi de bénéficier d'une meilleure qualité de vie ! Les proches ou aidants sont souvent invités à participer à cette ETP.



Dr Vanessa Lopez

L'équipe de l'UTTEP 40 est composée du Dr Vanessa Lopez (praticien hospitalier, responsable de l'unité), et de Mme Christine Souharse (cadre de santé). L'UTTEP 40 est portée par le Centre Hospitalier Intercommunal de Mont de Marsan - Pays des sources pour le compte de l'ensemble des établissements ou structures impliqués dans des projets d'éducation thérapeutique (ETP) et/ou membres du Groupement Hospitalier du territoire des Landes.



Christine Souharse

LES PROGRAMMES ETP EN COURS DE FINALISATION :

INFECTIOLOGIE : « ETP patients infectés par le VIH » : Actuellement l'accueil de ces patients s'effectue sur le CH de Dax, le déploiement de ce programme sur le CHI de Mont de Marsan à la rentrée prochaine est possible grâce à la coopération inter établissement des équipes mais aussi à l'implication active de l'équipe de pharmaciens formés à l'éducation thérapeutique. Celle-ci animeront des ateliers collectifs sur les thèmes de l'histoire de la maladie et des traitements.

CANCÉROLOGIE : « Métamorphose » porté par la ligue contre le cancer des Landes, et développé avec une patiente experte professionnelle du shiatsu ainsi que le soutien de l'UTTEP 40. L'objectif de ce projet est d'accompagner les patients suivis en oncologie et/ou leur famille à la mise en œuvre d'un moment de recul et de réflexion sur les émotions et le stress chronique à gérer. Cet accompagnement comprenant des séances de diététique, de psychologie et de shiatsu leur permettra d'appréhender les difficultés qui les traversent dans le parcours de soins pour mieux vivre la pathologie au quotidien pendant et après le traitement.

MALADIE RÉNALE CHRONIQUE pour les patients en pré greffe au CHI de MDM. Séance de diététique, auto soins, le patient devient acteur de son traitement. Accompagnement de l'équipe UTTEP 40 sur le volet évaluation.

SANTÉ MENTALE : PRISM (Pôle de Rétablissement en Santé Mentale) à Mont de Marsan : L'équipe de Réhabilitation Psychosociale (RPS) accompagne des personnes souffrants d'un trouble psychique tel que la schizophrénie ou la bipolarité stabilisées, qui souhaitent par la concrétisation d'un projet améliorer leur qualité de vie. Une phase d'évaluation dans le parcours permet d'estimer les compétences et les freins de la personne concernée. Ce processus inclusif nécessite un engagement de la personne dans l'évaluation et la co-construction d'un Plan Personnalisé de Rétablissement (PPR). Les axes d'accompagnement d'un parcours de RPS sont la plupart du temps orientés vers la connaissance de la maladie, la remédiation cognitive et les habilités sociales. C'est dans ce cadre que l'équipe du PRISM envisage la création d'un groupe d'Education Thérapeutique en Santé Mentale afin de répondre au mieux à la demande des usagers. L'UTTEP accompagne l'équipe du PRISM et leur apporte un soutien méthodologique, pédagogique et organisationnel.

CARDIOLOGIE L'Unité de Réadaptation Cardiaque et d'Education Thérapeutique (URCET) du CH de Dax-Côte d'Argent propose un programme d'éducation thérapeutique à destination des personnes atteintes de pathologies cardiaques (coronariens). Ce programme est proposé sur les centres hospitaliers de Dax et de Mont-de-Marsan essentiellement les mercredis après-midi et animé par des professionnels de santé (médecins, infirmières, kinésithérapeutes, enseignants en activité physique adaptée et diététiciennes) tous formés à l'éducation thérapeutique. L'accès est également permis aux aidants s'ils le désirent.

L'UTTEP n'a pas vocation à se substituer aux équipes réalisant les programmes d'ETP mais à coordonner ces programmes, à apporter un support technique, à développer le travail en réseau sur le territoire aussi bien avec les établissements de santé qu'avec les structures ambulatoires, à être le centre de référence sur le territoire et à participer à la recherche.



Vous souhaitez concrétiser vos projets d'Education thérapeutique avec l'équipe de l'UTTEP 40 et/ou en savoir plus sur l'ETP ?

Contactez : uttep@ght40.fr

Dr Vanessa Lopez - Responsable de l'unité : ☎ 06 31 73 63 09

Christine Souharse - Cadre de Santé : ☎ 06 49 87 93 85

CHALLENGE MOIS SANS TABAC

MOIS SANS TABAC

AGENT HOSPITALIER en Novembre, l'équipe d'addictologie t'aide à arrêter de fumer !

SI LA NICOTINE TE REND ACCRO, POUR LUI TOURNER LE DOS...

Pour être accompagné, inscris-toi avant le 15/10 à : mois-sans-tabac@ght40.fr

...PASSE LA PORTE D'ADDICTO ET DÉCOUVRE NOS VISAGES !

UN CADEAU SURPRISE À GAGNER, POUR TOUS LES VOLONTAIRES AU CHALLENGE « MOIS SANS TABAC »

Lieu de santé sans tabac

VOUS EN AVEZ MARRE D'ÊTRE ACCRO À LA NICOTINE ?

En novembre l'équipe d'addictologie des établissements Dax et Mont de Marsan vous aide à arrêter de fumer et vous propose un accompagnement personnalisé.

Participation sur inscription à :

mois-sans-tabac@ght40.fr

Petit bonus :

Un cadeau surprise pour tous les bénéficiaires.

L'équipe addictologie

MOIS SANS TABAC

En Novembre, tous ensemble vers une vie sans tabac !

Agents hospitaliers, votre Hôpital de DAX vous aide à arrêter de fumer, et vous propose un accompagnement personnalisé !

Pour être accompagné, inscrivez-vous avant le 15/10 à : mois-sans-tabac@ght40.fr

RELEVEZ LE CHALLENGE ! AVEC L'ÉQUIPE ADDICTOLOGIE

Lieu de santé sans tabac

PLEINS PHARES SUR SÉMAPHORE



Nicolas Campestre directeur des achats et du Système d'Information Hospitalier GHT40 nous explique en 4 questions le déploiement du Système d'Information Hospitalier Achat (SIHA) Sémaphore en Nouvelle Aquitaine.

Quel est l'objectif ? Clairement, outiller les quatre fonctions achat prioritaires pour accompagner les établissements vers la performance achat en synergie avec la dématérialisation.

Les 4 fonctions prioritaires sont :

- Planification et convergence des achats du GHT
- Pilotage de la performance Achat
- Plan Action Achat de Territoire
- Gestion cycle de vie des marchés et référentiels

Quel est l'intérêt ? Pour ses promoteurs, un triple intérêt :

- **Faciliter la coopération** : un SI achat commun pour l'ensemble des acteurs engagés du GHT et de la région
- **Fluidifier les flux de données** : des données uniformisées et centralisées avec remontées automatisées; concrètement : la production facilitée de tableaux de bord, par exemple
- **Renforcer les processus** : des processus cadrés et standardisés, adaptés aux organisations en vigueur; in fine, Sémaphore devrait contribuer à limiter au strict minimum les achats hors marché.

Pour qui ? Le logiciel servira principalement à la direction territoriale des achats, mais pharmaciens, experts-métier et référents achats peuvent y trouver de l'intérêt.

Le lien entre le CH de Dax, coordonnateur régional du groupement d'achat pour l'alimentaire et le GCS achats Nouvelle-Aquitaine sera facilité par l'utilisation de cet outil commun.

Pour quand ? Initié en 2020, Sémaphore doit démarrer en octobre dans notre GHT. C'est un projet très complexe : il doit communiquer avec nos trois logiciels de gestion économique (GEF) et reposer sur des pré-requis de standardisation des données (nouvelle numérotation des marchés imposée nationalement avec une nouvelle règle de 1 marché = 1 lot, et identification des dépenses en lien avec les codes de la nomenclature achat).

Certains modules seront déployés ultérieurement, comme les référentiels fournisseurs et produits.

A plus long terme, il pourrait s'élargir à toute la chaîne d'approvisionnement de l'hôpital et à la logistique.

L'info en + : La Fonction Achat Mutualisée (FAM) du GHT, consacrée en 2018, fête ses cinq ans ! Composée d'une équipe restreinte (8 personnes pour moins de 6 ETP), soudée, capable de se renouveler régulièrement. Service support, la FAM a pour vocation de délivrer le bon produit (ou prestation) au bon service, au bon moment (en lien avec l'appro et la logistique).

UN NOUVEAU DPI COMMUN ET UNIQUE POUR LES 3 ÉTABLISSEMENTS DU GHT



L'offre de soins du GHT est de plus en plus développée dans la complémentarité des activités médicales et chirurgicales sans oublier les soins de support. Afin de faciliter la prise en charge de nos patients avec un parcours de soins « nomades » sur les établissements du GHT, il était devenu indispensable de disposer d'un Dossier Patient Informatisé unique.

Pour optimiser ces parcours patients, un DPI unique facilite l'échange et l'accès à l'information entre les professionnels des différents établissements et les sites distants, de soutenir le développement de l'ambulatoire, de faciliter les prestations de laboratoires inter-établissements.

Le DPI **Hôpital Manager de Softway Medical** sera interfacé avec l'environnement existant de chaque établissement et notamment la Gestion Administrative du Patient.

Cette intégration doit garantir la gestion unique et partagée de l'identité du patient au niveau du GHT.

Le périmètre du Dossier Patient Informatisé Convergent (DPI de GHT) permettra de prendre en charge les patients dans chacun des établissements du GHT 40 sur la base des principes suivants :

METTRE À DISPOSITION
des professionnels le
DOSSIER PATIENT COMPLET
(en fonction des droits de chacun)
quel que soit l'établissement du GHT
sur lequel est pris en charge le
patient (base de données unique)

Permettre la **PRISE EN CHARGE**
du patient selon une logique de
parcours au sein d'un même
établissement, entre
établissements du GHT
ou avec la ville

ASSURER LE PARTAGE
DES INFORMATIONS
avec les professionnels de ville
(médecins, HAD, aide à domicile,
SSIAD ...) en amont et en aval
de l'épisode hospitalier

OPTIMISER
LES PARCOURS PATIENTS :
programmation,
gestion des lits ...

FACILITER
LA PRODUCTION
DES COMPTES RENDUS
et leur diffusion

Réaliser les
SUIVIS STATISTIQUES
DES ACTIVITÉS
au moyen d'un requêteur
documenté

Une attention particulière a notamment été portée sur :

- **L'ADAPTABILITÉ** aux exigences des différentes filières et/ou spécialités médicales et chirurgicales ;
- **REPRISE DE L'EXISTANT** (observations, comptes rendus, ordonnances de sortie, documents de liaison infirmier) ;
- **ERGONOMIE ADAPTÉE** c'est-à-dire peu de clics, des alertes pour les utilisateurs, une vision synthétique pour l'aide à la décision.



ÉQUIPE PROJET :

CHEFS DE PROJETS :

Nicolas Terrade : terraden@ch-dax.fr

Eric Pierson : eric.pierson@ch-mdm.fr

Nadège Goni : nadege.goni@ch-st-sever.fr

RÉFÉRENTS MÉTIER :

Arnaud Hontarrede : hontarreda@ch-dax.fr

Florence Jourdain : crossway-traceline@ch-mdm.fr

Nadège Goni : nadege.goni@ch-st-sever.fr

Prochaines étapes ?

Les 1^{ers} services vont démarrer aux dates suivantes :

09/10/23

CH DAX
CSG

23/10/2023

CH ST SEVER
Médecine
SSR

07/11/23

CHI MONT DE MARSAN
Médecine Polyvalente

